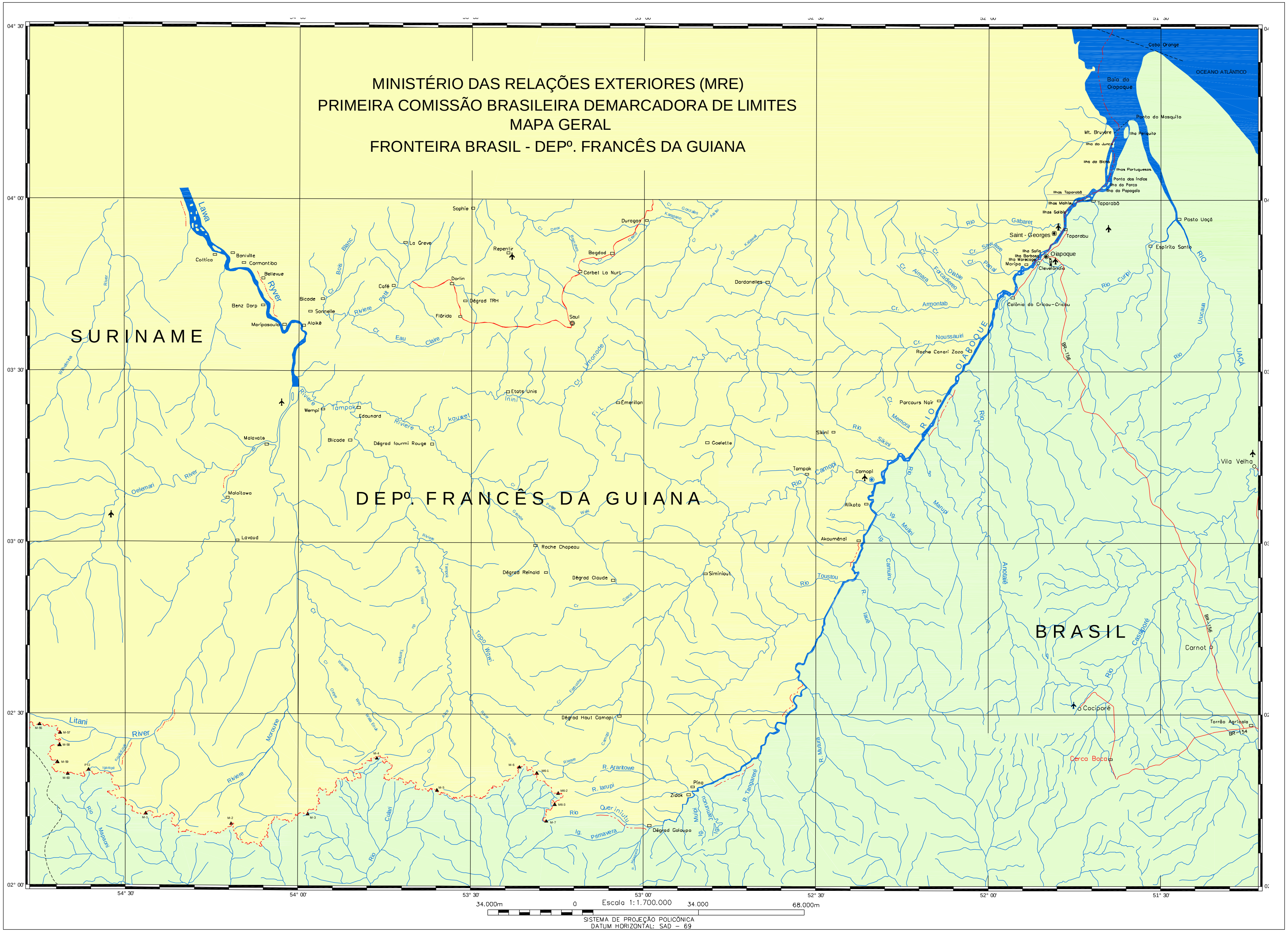
MINISTÉRIO DAS RELAÇÕES EXTERIORES (MRE)
PRIMEIRA COMISSÃO BRASILEIRA DEMARCADORA DE LIMITES
MAPA GERAL
FRONTEIRA BRASIL - DEPº. FRANCÊS DA GUIANA
SURINAME
DEPº. FRANCÊS DA GUIANA
BRASIL
OCEANO ATLÂNTICO
Baía do Oiapoque
Cabo Orange
Ponta do Mosquito
Saint - Georges
Oiapoque
Clevelândia
Posto Uaçá
Vila Velha
Carnot
Cerca Boca
Torrão Agrícola
Camopi
Saül
Maripasoula
Roche Chapeau
Dégrad Haut Camopi
Dégrad Galoupa
Litani
Lawa
RIO OIAPOQUE
BR-156
Escala 1:1.700.000
34.000m 0 34.000 68.000m
SISTEMA DE PROJEÇÃO POLICÔNICA
DATUM HORIZONTAL: SAD - 69